

LOTEAMENTO SÃO JOSÉ OPERÁRIO
LOTE Nº 02 - QUADRA Nº 13 - ÁREA = 1.292,80m²

LOCALIZAÇÃO
ESCALA 1:1000

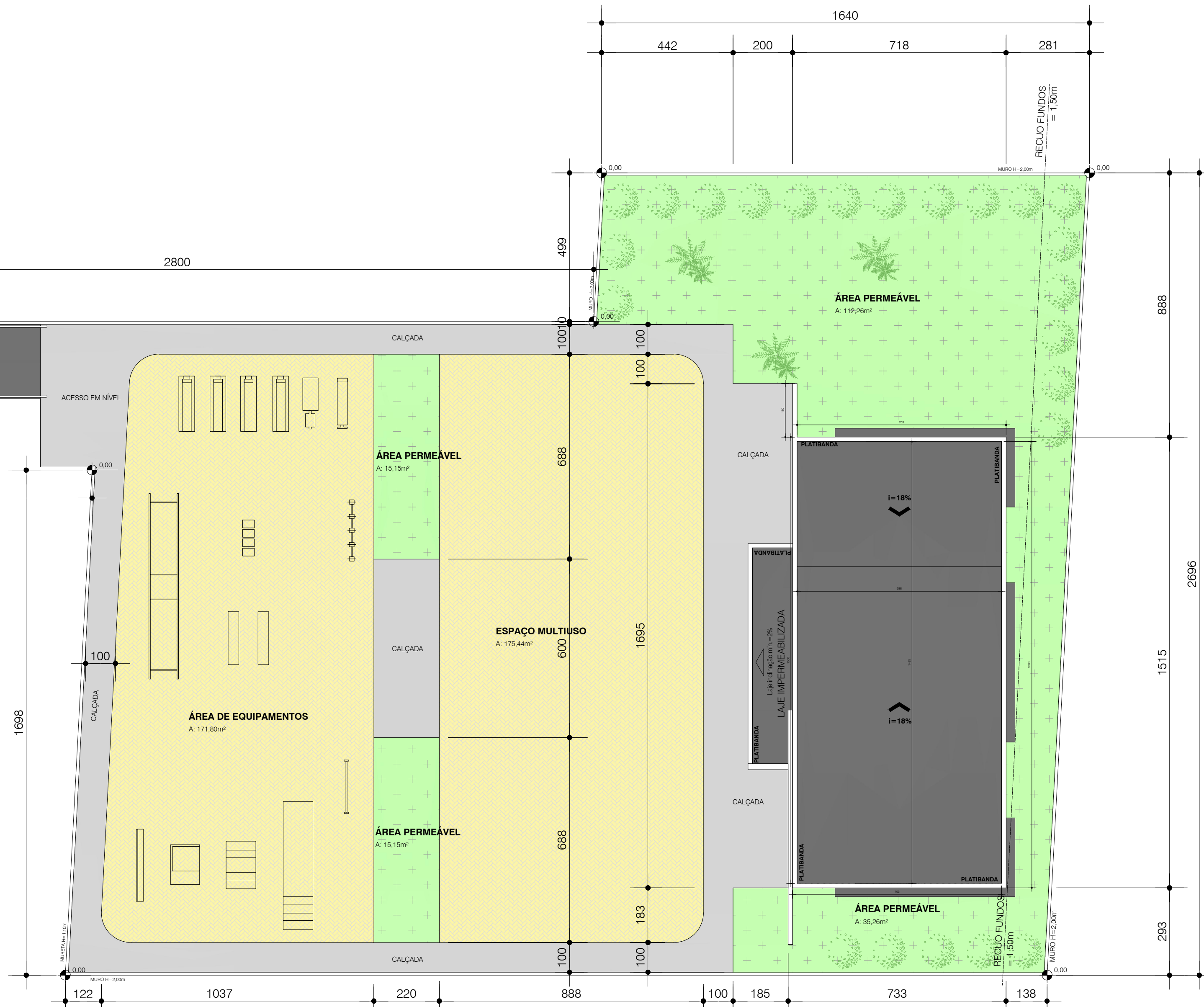

IMPLANTAÇÃO / COBERTURA

ESCALA 1:100
ÁREA CONSTRUÍDA: 121,25 m²
*Níveis do lote a confirmar

OBSERVAÇÕES

CONSULTAR MEMORIAIS DESCRITIVOS
CONFERIR MEDIDAS NO LOCAL DA OBRA - MEDIDAS EM CENTÍMETROS, NÍVEIS EM METROS

ESTATÍSTICA

BAIRRO SÃO JOSÉ OPERÁRIO / LOTEAMENTO VILA OPERÁRIA
QUADRA 13 / LOTE 02
ÁREA DO LOTE = 1.292,80 m²
ÁREA A CONSTRUÍDA = 121,25 m²
TAXA DE OCUPAÇÃO = 8,53%
COEFICIENTE DE APROVEITAMENTO = 0,08
ÁREA DE PERMEABILIDADE = 548,70 m²
TAXA DE PERMEABILIDADE = 42,44%

APROVAÇÕES

PREFEITURA MUNICIPAL DE CORONEL VIVIDA - PR

PROJETO: **PROJETO ARQUITETÔNICO**

ESCALA: INDICADA

OBRA: **ACADEMIA DA SAÚDE (REFORMA)**
RUA PRIMO ZENI - BAIRRO SÃO JOSÉ OPERÁRIO

DATA:
OUTUBRO / 2020

TÍTULO:
IMPLANTAÇÃO / COBERTURA
LOCALIZAÇÃO

PRANCHA:
01_{/03}

AUTOR (A) DO PROJETO:

JEAN FELIPE MIECOANSKI
ENG. CIVIL | CREA PR 148881/D | ART: 172020428562

DESENHO:

JEAN